

Школьное питание

Новая система оплаты питания



Пирамида питания



Требования к организации здорового питания и формирования примерного меню

п. VI СанПиН 2.4.5.2409 – 08



- Основное организованное питание – одноразовое горячее питание, ассортимент блюд которого определен двухнедельным меню и меню на текущую дату, утвержденный руководителем Учреждения.
- Горячее питание предусматривает наличие первого и (или) второго горячего блюда, доведенных до кулинарной готовности, порционных и оформленных.
- Питание обучающихся соответствует принципам щадящего питания, предусматривает использование определенных способов приготовления блюд, таких как варка, приготовление на пару, тушение, запекание и исключать продукты с раздражающими факторами.

Требования к организации здорового питания и формирования примерного меню

п. VI СанПиН 2.4.5.2409 – 08



- Интервалы между приемами пищи не должны превышать 3,5- 4 часа.
- Наряду с основным питанием по желанию родителей возможна организация дополнительного питания обучающихся через
 - 1) буфет, который предназначен для реализации мучных кондитерских изделий, в условиях свободного выбора, и в соответствии с рекомендуемыми санитарными правилами. Работа буфета регламентируется образовательной организацией.

Школьная карта



В 2012 году Муниципалитет разработал новую схему финансового обеспечения питания обучающихся, которая предполагает электронный учет субсидий и средств родителей, направляемых для оплаты питания.

Оплата производится только за оказанные услуги питания.

Система учета и порядок оплаты полученного Учеником питания

Стоимость организованного питания учитывается ежедневно в соответствии с меню на текущую дату.

Наименование комплекса	Источник финансирования	
	бюджет	родительская плата
Завтрак 1-4 кл.	55 руб. 00 коп.	-
Завтрак 5-8 кл.		80 руб. 00 коп.
Завтрак 9-11 кл.		80 руб. 00 коп.
Завтрак для льготных категорий	55 руб. 00 коп.	-
Комплекс для групп продленного дня	-	80 руб. 00 коп.

Особенности проекта «ШКОЛЬНАЯ КАРТА»

- Используется небанковская бесконтактная карта (банковские карты можно выдавать только с 14 лет)
- Технология полностью соответствует ФЗ „О персональных данных“ (№152-ФЗ) и № 210-ФЗ об Универсальной электронной карте (УЭК)
- Платежные терминалы принадлежат банкам-партнерам (требования ФСН, ФАС и др.)

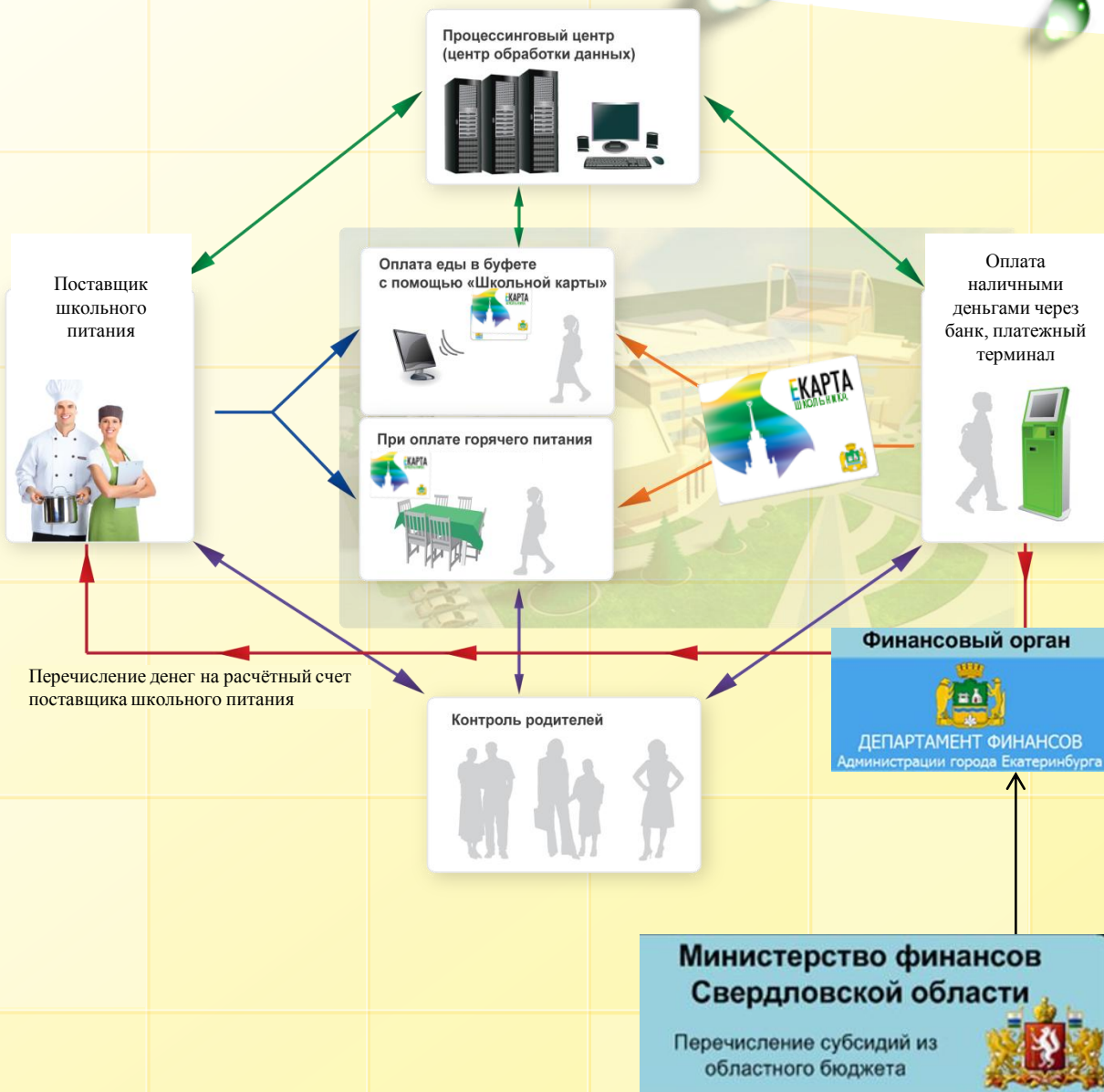

Использование электронной карты для оплаты питания в школе



Столовая / буфет оборудуется терминалом и считывателем карт, что позволяет быстро и просто обслужить ученика.

В школьной столовой / буфете ребенку необходимо иметь на руках персональную школьную карту. Наличные деньги в процессе приобретения товара в буфете не участвуют — ученики расплачиваются с помощью карт.

При оплате товара в столовой / буфете сотрудник столовой берет карту ребенка, регистрирует ее на считывателе, указывает, какие товары были приобретены и отправляет сумму на списание.



Преимущества для родителей:



- карта позволит расплачиваться только в школьной столовой и буфете. По ней нельзя купить чипсы, газированные напитки и другую сомнительную продукцию в киоске;
- будут уверены, что у ребенка деньги не отнимут, и он их не потеряет;
- если ребенок проболел, или пропустил, то неиспользованные деньги остаются на счете.

Преимущества для обучающихся:

- будут ограждены от покупки не разрешенных для употребления продуктов;
- будут правильно питаться и сохранять свое здоровье;
- с малых лет приучает детей к современным технологиям;
- безналичная оплата питания снижает риск возникновения инфекции: и работникам столовой, и детям не приходится контактировать с деньгами.

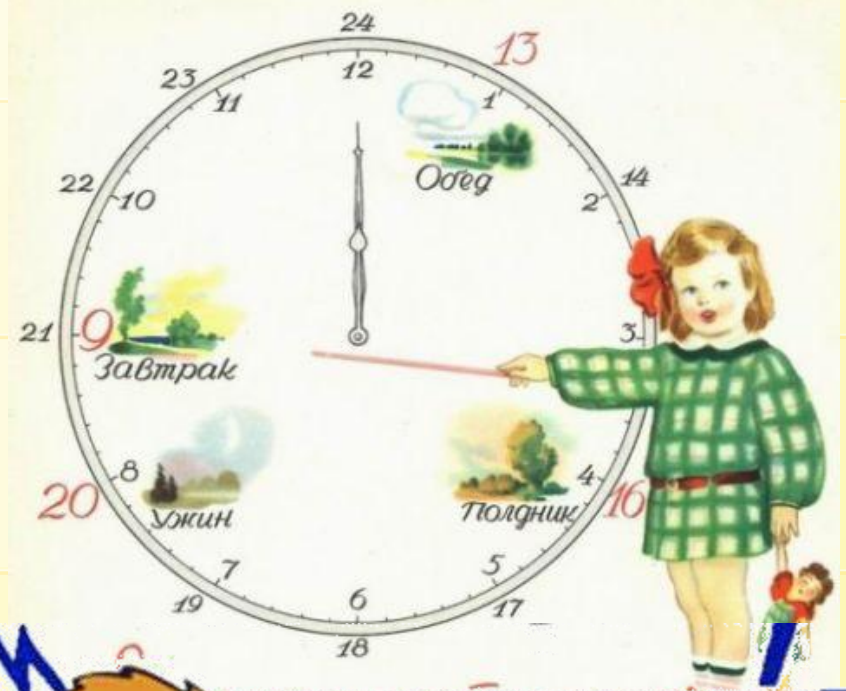

**Мы за здоровое
питание!**

Виды карт используемых в проекте «Школьное питание»

- Персональная транспортная карта школьника

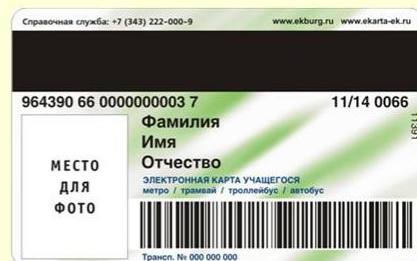

- Персональная карта школьника без транспортного приложения



- Социальная карта

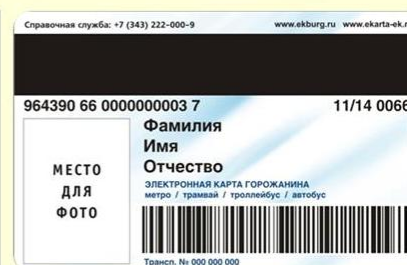

- ✓ Выдается каждому учащемуся и работнику школы;
- ✓ Первичный выпуск – за счет бюджета (80р);
- ✓ После потери/порчи – за счет родителей. Могут использоваться ранее приобретенные ЕКАРТЫ ;
- ✓ Карты привязываются к лицевому счету.

Проект «Школьная карта»



Оплата транспорта

WEB-портал для родителей

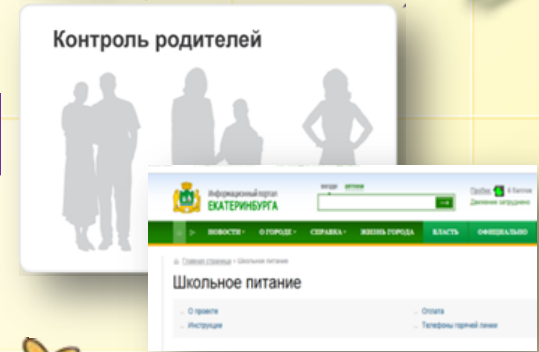

Учет посещения школы

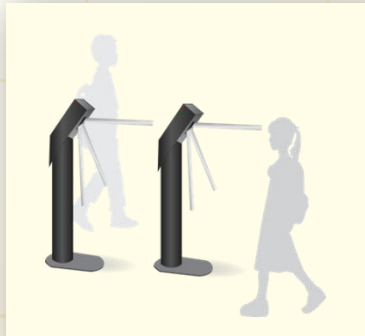

Спортивные комплексы

Городские библиотеки

Школьное питание



Основные документы для организации питания

Для родителей:

- ✓ Заявление на организацию питания;
- ✓ Соглашение об организации питания в общеобразовательном учреждении.

Для организации питания:

- ✓ Типовое соглашение о взаимодействии муниципального общеобразовательного учреждения и организации, предоставляющей услугу по питанию.

